Netherlands Turkish Trade Foundation

Uw commerciële brug
Nederland - Turkije

- HANDEL
- INVESTERING
- INNOVATIE
- STERKE CONNECTIES
- DEZELFDE TOEKOMST

Bruggen Bouwen,
Waarde Creëren.

ROTTERDAM

İSTANBUL

Netherlands Turkish Trade Foundation

- De Netherlands Turkish Trade Foundation is een platform voor economische samenwerking dat is opgericht om een duurzame zakelijke samenwerking tussen Nederland en Turkije te ontwikkelen op het gebied van handel, investeringen en innovatie.

Een handelsbrug creëren

Wij leggen directe zakelijke verbindingen tussen bedrijven.

Investeringsproces

Wij ondersteunen gezamenlijke investeringsmogelijkheden.

Samenwerken aan innovatie

Wij ontwikkelen samenwerkingsverbanden met startups en technologiebedrijven.

Professionele diensten

Netherlands Turkish Trade Foundation

Markttoedredings strategie

- Marktanalyse
- Merkpositionering
- Marketingstrategieën

Ontwikkeling van zakelijke samenwerking

- Zakelijk netwerken
- Identificatie van investeringspartners
- Fusies en overnames (M&A))

Operationele installatieondersteuning

- Bedrijfsoprichtingsprocessen
- Locatiekeuze
- Personeelsadvies

Bedrijfsondersteuningsdiensten

- Public Relations
- Organisatie van handelsdelegaties
- Financiële projectevaluatie

Strategische samenwerking

Netherlands Turkish Trade Foundation

HOLLAND TRADE CENTER ISTANBUL

SAMSUN TİCARET ve SANAYİ ODASI 1901

TARSUS TİCARET VE SANAYİ ODASI 1879

İSTESOB İSTANBUL ESNAF VE SANATKARLAR ODALARI BİRLİĞİ

İSTANBUL TİCARET ODASI 1882

MKB Nederland

MTSO 1886 MERSİN TİCARET VE SANAYİ ODASI

İSTANBUL TİCARET ÜNİVERSİTESİ

Waarom de Nederland – Turkije handelsverbinding?

Een strategische economisch lijn die Europa verbindt met regionale productiecentra

1. TOEGANGSKRACHT TOT EUROPA

Via Nederland kan een groot deel van de Europese consumentenmarkten binnen 24 uur worden bereikt.

2. REGIONAAL PRODUCTIEVOORDEEL

Turkije is een strategische productiehub dankzij de sterke industriële infrastructuur en dynamische productiecapaciteit.

3. GEÏNTEGREERDE LOGISTIEKE LIJN

Er is een sterke en duurzame handelsverbinding tussen de haven van Rotterdam en de productiehubs van Turkije..

4. KANSEN VOOR ZAKE-LIJKE SAMENWERKING

KvK's, investeringsagentschappen en het diaspora-bedrijvennetwerk ondersteunen duurzame economische samenwerkingen tussen de twee landen.

De handelscorridor tussen Nederland en Turkije vormt een strategische economische brug tussen Europa en de omliggende regionale markten.

TURKIJE - NEDERLAND

STRATEGISCHE LOGISTIEKE CORRIDOR

Geïntegreerde toegang tot markten in Europa, het Midden-Oosten en de Oostelijke Middellandse Zee via de lijn Rotterdam - Istanbul - Mersin

ROTTERDAM: EUROPA'S DISTRIBUTIEHUB
Eén van 's werelds grootste havens en Europa's belangrijkste logistieke basis.

ISTANBUL: INTERCONTINENTALE TRANSITHUB
Strategische brug en intermodaal verbindingspunt tussen Europa en Azië.

MERSIN: POORT NAAR HET MIDDEN OOSTEN
Rijzende ster van de Oostelijke Middellandse Zee en een sterke toegangspoort voor wereldwijde handel.

STERKE VERBINDINGEN | **STRATEGISCHE LOCATIE** | **DUURZAME HANDEL**

TURKIJE-NEDERLAND

HANDELSVOLUME

STABIELE ECONOMISCHE SAMENWERKING

EXPORT VAN TURKIJE NAAR NEDERLAND

8,56

MILJARD $

EXPORT VAN NEDERLAND NAAR TURKIJE

5,02

MILJARD $

TOTAAL HANDELSVOLUME

13,58

MILJARD $

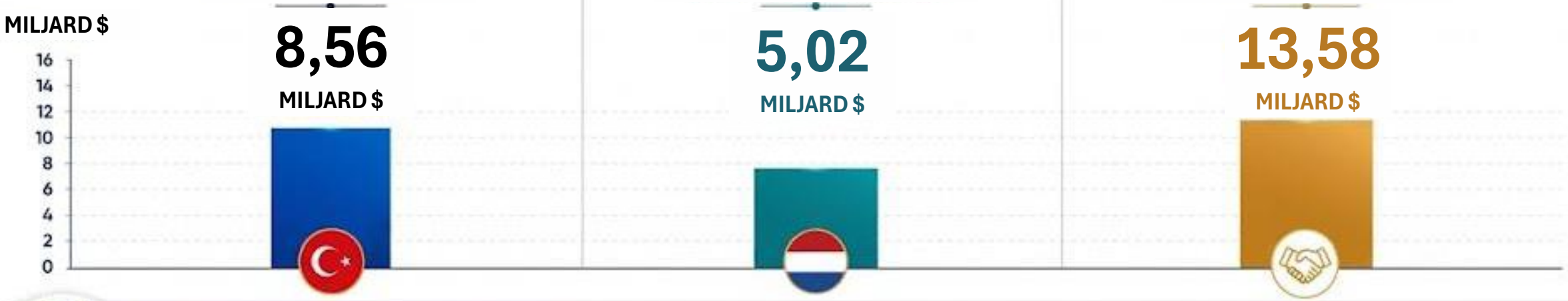

GROEI TOTAAL HANDELSVOLUME (MILJARD $)

* Geschat/verwacht

Bron: Ministerie van Buitenlandse Zaken van de Republiek Turkije – Economische Betrekkingen (2024), Turks Instituut voor de Statistiek (TurkStat)

TURKIJE-NEDERLAND

STERKE BASIS VOOR SAMENWERKING

400+
JAAR

HANDELSBETREKKINGEN

Aanhoudende sterke vriendschap en samenwerking sinds de 17e eeuw.

3.000+
TURKSE BEDRIJVEN

IN NEDERLAND

Het aantal Turkse bedrijven in Nederland blijft elk jaar toenemen

13,6
MILJARD $

HANDELSVOLUME

Totaal handelsvolumen tussen Turkije en Nederland in 2024.

34
MILJARD $

TOTAAL DIRECTE BUITEN-LANDSE INVESTERINGEN

Nederlands' totale omvang van directe buitenlandse investeringen in Turkije sinds 2002.

STERKE BANDEN, STRATEGISCHE LOCATIE, DUURZAME HANDEL

NEDERLAND versus KONYA

VERGELIJKING VAN BASISINDICATOREN

NEDERLAND

Totale oppervlakte:	41.850 km²
Inwoners:	18.400.000 ~
Inwoners per km²:	535
BBP (Schatting 2026):	$ 1,45 BILJOEN ($ 1.450 MILJARD)
BBP per capita (Schatting 2026)	~$ 79.900

KONYA

Totale oppervlakte:	38.873 km²
Inwoners:	2.300.000 ~
Inwoners per km²:	58
BBP (Schatting 2026):	16 – 20 MILJARD (Schatting)
BBP per capita (Schatt	~$ 7000 – 9.000

TOEGANGSVERMOGEN:
Rotterdam is de grootste haven en logistieke hub van Europa.

STERKE ECONOMIE:
Hoog inkomen per capita en een duurzame economische structuur.

STRATEGISCHE LOCATIE:
Toegang tot de Europese markt binnen 48 uur.

SAMENWERKINGSPOTENTIEEL:
Hoge toegevoegde waarde met productiekracht + logistieke infrastructuur.

Ondanks een vergelijkbaar oppervlak is de economische intensiteit van Nederland veel hoger. Wanneer de productiecapaciteit van Konya wordt gecombineerd met de toegang van Nederland tot Europa, ontstaan er nieuwe handelskansen met een hoge toegevoegde waarde.

Bronnen: IMF World Economic Outlook (April 2026), Wereldbank, TurkStat (Inwoners Konya 2024), Ministerie van Handel, Schattingen van officiële instanties..

HET CONCURRERENDE EN BETROUWBARE INVESTERINGSKLIMAAT VAN NEDERLAND

Een van de meest betrouwbare investeringscentra in Europa, met een concurrerende belastingstructuur en een laag financieel risiconiveau.

EUROPESE BENCHMARK 2026: GECOMBINEERDE VENNOOTSCHAPSBELASTINGTARIEVEN

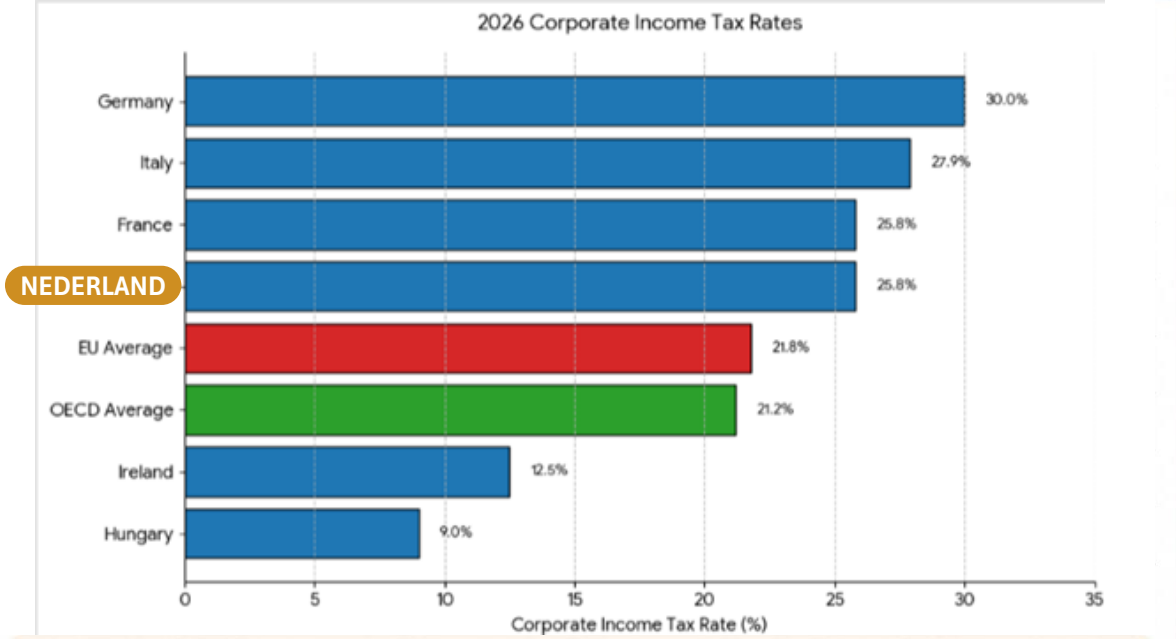

Nederland biedt een tarief voor de vennootschapsbelasting dat concurrerend is en boven de gemiddelden van de OESO en de EU ligt.

IMD WCY 2026: LANDEN MET HET LAAGSTE FINANCIËLE RISICO IN EUROPA

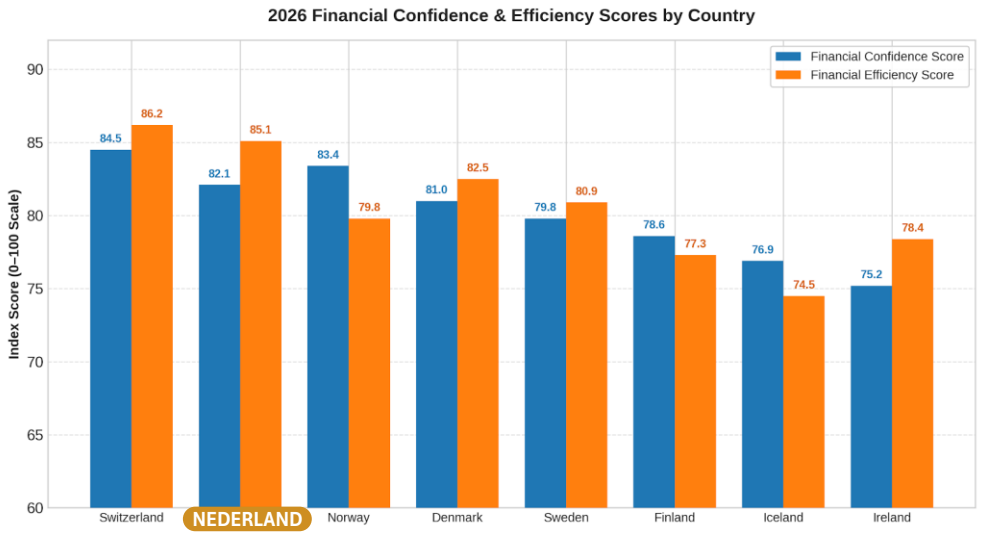

Nederland heeft één van de laagste financiële risiconiveaus in Europa.

Sterke instituties, voorspelbare regelgeving en een hoog financieel vertrouwen.

Dankzij het brede netwerk van verdragen ter voorkoming van dubbele belasting, een transparant belastingstelsel, een sterke juridische infrastructuur en een laag financieel risico is Nederland een strategische Europese hub voor internationale bedrijven.

Concurrerende belastingstructuur

Laag financieel risico

Breed verdragennetwerk

Sterke juridische en institutionele infrastructuur

KomyMex European Commission (Taxation and Customs Union Database, May 2025), OECD (Tax Database, 2024), IMD World Competitiveness Yearbook 2025

NEDERLANDSE CONCURRERENDE BELASTING-INFRASTRUCTUUR

Een voorspelbaar, transparant en investeringsvriendelijk financieel systeem voor internationale bedrijven

UITGEBREID BELASTING-VERDRAGENNETWERK

Nederland heeft verdragen ter voorkoming van dubbele belasting met meer dan 100 landen.

- Het vergemakkelijkt internationale kapitaalstromen.

DEELNEMINGSVRIJ-STELLINGSSYSTEEM

100% BELASTING-VRIJSTELLING op inkomsten uit dochterondernemingen die aan de voorwaarden voldoen.

- Het is één van de meest voordelige systemen in Europa voor holdingstructuren.

RULING-MECHANISME

Fiscale verplichtingen worden voorafgaand aan de investering verduidelijkt.

- Voorspelbaarheid
- Vertrouwen / Zekerheid
- Planbaarheid

30%-BELASTING-VOORDEEL VOOR EXPATS

30% INKOMSTEN-BELASTING-VOORDEEL voor internationaal gekwalificeerde werknemers.

- Het vergemakkelijkt het aantrekken van toptalent.

Het transparante belastingstelsel en het sterke internationale verdragennetwerk van Nederland bieden een veilige en duurzame financiële basis voor investeerders die bedrijven in Europa willen oprichten.

Nederlands Ecosysteem voor R&D- en Innovatie-stimulering

Een geïntegreerd systeem dat technologie-investeringen ondersteunt van onderzoek tot commercialisering.

WBSO R&D-AFTREK / BELASTINGKORTING

Voor R&D-personeelskosten.

Van 32 tot 50% belastingvoordeel

- Versnelt techno-logische ontwik-kelings-processen.

INNOVATIEBOX-REGELING

Voor inkomsten uit innovatieve activiteiten

Circa 9% effectief vb-tarief

- Stimuleert productie met een hoge toegevoegde waarde.

INNOVATIEKREDIET-FINANCIERING

Door de overheid ondersteunde financiering voor hoogrisico technologieprojecten.

- Tot 45% lening beschik-baar voor kmo's / mkb.
- Maximale lening circa **10 MILJOEN €.**

Het omvangrijke innovatiestimuleringssysteem van Nederland biedt een krachtig concurrentievoordeel voor bedrijven die technologie in Europa willen ontwikkelen en opschalen.

Wanneer de financiële en innovatieve infrastructuur van Nederland wordt gecombineerd met de productiecapaciteit van Turkije, ontstaat er een **op Europa gericht duurzaam investeringsmodel**.

DE STRATEGISCHE INVESTERINGS-INFRASTRUCTUUR VAN NEDERLAND

Een geïntegreerd ecosysteem van logistiek, technologie en talent dat toegang biedt tot de Europese markt.

SUPERIEURE LOGISTIEKE EN TECHNOLOGISCHE INFRASTRUCTUUR

- Haven van Rotterdam – Grootste haven van Europa
- Luchthaven Schiphol – Wereldwijde hub voor luchtvracht
- Meest ontwikkelde weg- en spoornetwerk van Europa
- Toegang tot 95% van de Europese markt binnen 48 uur

STERKE EN MEERTALIGE TALENTENPOOL

- Hoogopgeleide beroepsbevolking
- 90% beheersing van de Engelse taal
- Open werkomgeving voor internationale werknemers
- Geschikte human resources voor hightechsectoren

SNEL ONTWIKKELENDE INDUSTRIËLE CLUSTERS

- Hightechsystemen
- Agri-food technologieën
- Logistieke en mobiliteitsoplossingen
- Life sciences en gezondheidssector
- Sterke samenwerking tussen universiteiten en het bedrijfsleven

TOT 95%

VAN DE EUROPESE MARKT BINNEN 48 UUR BEREIKBAAR

48h

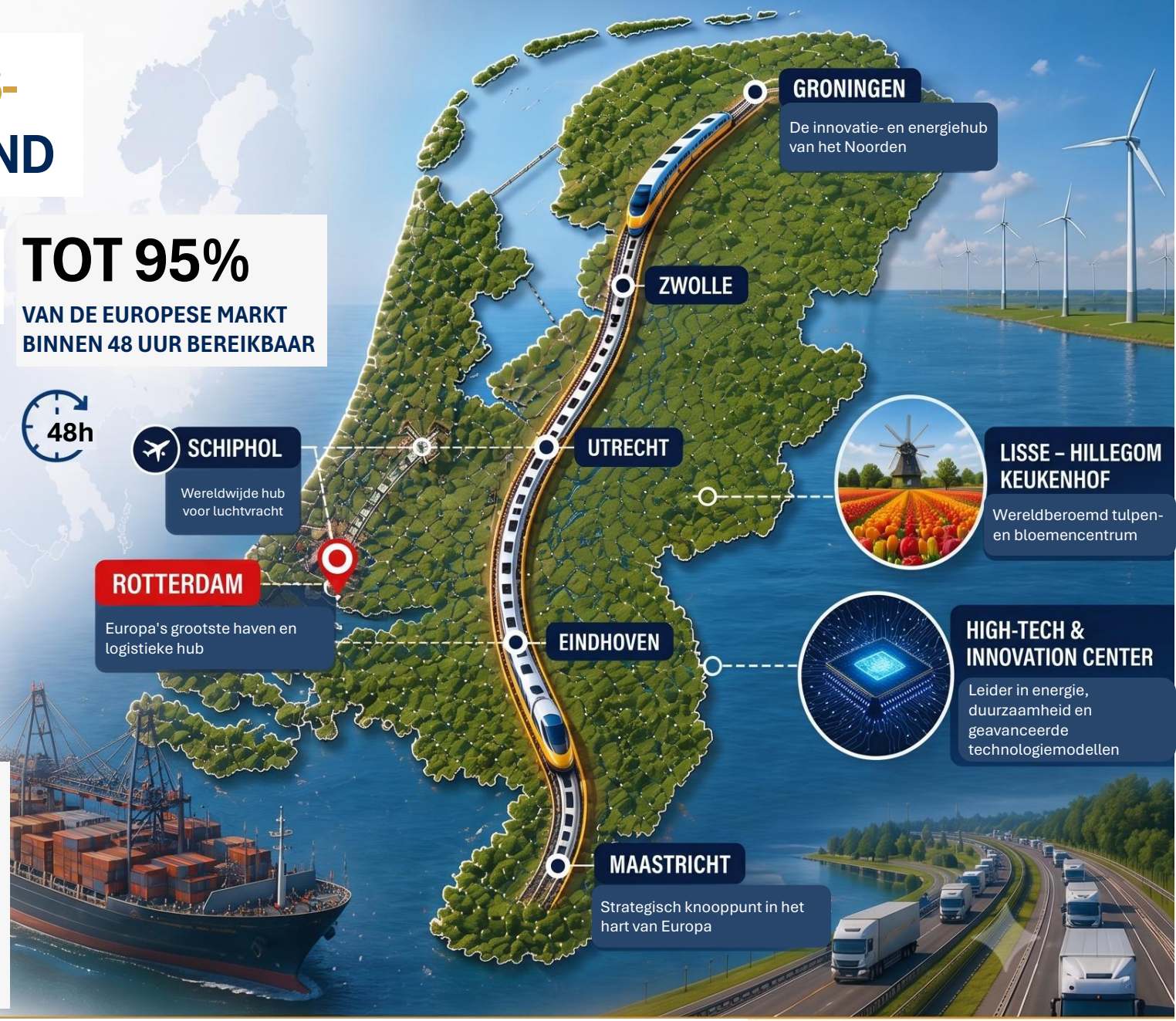

Dankzij de sterke logistieke infrastructuur, hooggekwalificeerde beroepsbevolking en het op innovatie gerichte industriële ecosysteem is Nederland een strategisch centrum voor investeringen en groei in Europa.

TURKIJE'S STRATEGISCHE PRODUCTIE- EN REGIONALE TOEGANGSINFRASTRUCTUUR

Een productie- en logistieke hub die toegang biedt tot Europese, Midden-Oosterse en Centraal-Aziatische markten.

SUPERIEURE PRODUCTIE- EN INDUSTRIËLE INFRASTRUCTUUR

- Een van Europa's grootste productiecentra
- Sterke auto-, textiel-, machine- en defensie-industrie
- Concurrerende productiekosten
- Uitgebreid netwerk van georganiseerde industriële zones

JONGE EN DYNAMISCHE BEROEPSBEVOLKING

- Bevolking van 85 miljoen
- Gemiddelde leeftijd: ~34
- Hoog aantal afgestudeerde ingenieurs
- Beroepsbevolking met internationale productie-ervaring

REGIONALE LOGISTIEKE EN HANDELSHUB

- Knooppunt dat Europa, het Midden-Oosten en Centraal-Azië verbindt
- Geavanceerde haven- en weginfrastructuurS
- terke luchtvrachtcapaciteit
- Voordeel van de Douane-unie

TOEGANG TOT 1,3+ MILJARD MENSEN: Binnen 4 uur vliegen

4 UUR: Toegang tot grote Europese steden

$217 MILJARD+: Export van goederen en diensten in 2023

130+: Landen met toegang via luchtvracht

Dankzij de sterke productie-infrastructuur, jonge beroepsbevolking en het regionale toegangsvoordeel is Turkije een strategische productie- en handelshub die de deuren opent naar Europese en omliggende markten.

HANDELSSTRUCTUUR TURKIJE – NEDERLAND

Wederzijds aanvullende economische samenwerking op het gebied van productie en technologie.

EXPORT VAN TURKIJE NAAR NEDERLAND →

- Automobiel- en onderdelenindustrie
- Textiel en ready-to-wear / confectie
- Landbouw en voedingsmiddelen
- Machines en metaalproducten
- Elektrische apparatuur
- Kunststoffen en chemische producten

EXPORT VAN NEDERLAND NAAR TURKIJE ←

- Chemische grondstoffen
- Landbouwtechnologieën en zaden
- Hightech machines
- Farmaceutische en gezondheidsproducten
- Industriële apparatuur
- Logistieke en distributie-oplossingen

Samen vormen de productiecapaciteit van Turkije en de technologie- en logistieke infrastructuur van Nederland een sterke, op Europa gebaseerde handelscorridor.

Strategische brug voor de handel
tussen Turkije en Nederland

Sinds 2013 een platform voor bedrijfsontwikkeling, gericht op het versterken van commerciële en investeringsrelaties tussen Turkije en Nederland.

NTTF
Netherlands Turkish Trade Foundation
2013

Onze bedrijfseigen competenties

- Ondersteuning bij het betreden van de Nederlandse markt
- Begeleiding bij investeringen in Turkije
- Organisatie van zakelijke partnerschappen en matchmaking
- Sectorale analyse en strategisch advies
- Vertegenwoordiging en ondersteuning bij het opzetten van operationele structuren

Onze werkwijze

- Tijd- en kostenoptimalisatie
- Toepasbare strategische oplossingen
- Sectorspecifieke analyse-aanpak
- Hoogwaardige gegevensbescherming / privacy
- Duurzaam model voor zakelijke partnerschappen

De Netherlands Turkish Trade Foundation is een duurzaam handels- en investeringsplatform dat de productiekracht van Turkije combineert met de logistieke en financiële infrastructuur van Nederland.

Privacybeleid | Wederzijds vertrouwen | Gezamenlijk succes

Corporate Activiteiten

Netherlands Turkish Trade Foundation

Actieve vertegenwoordiging bij overheidsinstellingen, het bedrijfsleven en internationale platforms tussen Turkije en Nederland

DIPLOMATIEKE CONTACTEN

Zakelijke bijeenkomsten gehouden met consulaten en officiële instanties

INSTITUTIONELE ZAKELIJKE SAMENWERKING

Sterke coördinatie met kamers van koophandel en vertegenwoordigers uit de zakenwereld

VERTEGENWOORDIGING OP INTERNATIONALE PLATFORMS

Actieve deelname aan op Europa gerichte bijeenkomsten en platforms voor bedrijfsontwikkeling

ZICHTBAARHEID IN MEDIA EN PUBLIEKE OPINIE

Sectorale informatievoorziening en vertegenwoordigingsactiviteiten via nationale media

Onze Raad van Bestuur

Netherlands Turkish Trade Foundation

Ethem EMRE
BESTUURSVOORZITTER

Henk MARKERINK
VICEVOORZITTER VAN BESTUUR

Efe GÖKÇE
MANAGER CORPORATE COMMUNICATION, TURKIJE

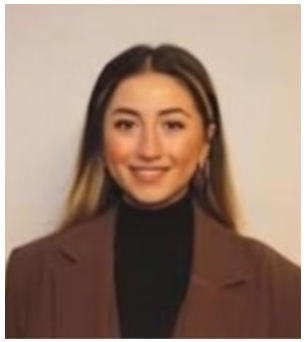

Mr. Arb. Esin ÇİFTÇİ
ADVISEREND ADVOCAAT

Nuri ŞEKERCAN
COMMERCIEEL ADVISEUR

Annelies BAKKER
SPECIALIST AGRARISCHE MEDIA

Ahmet Nusret GÜNEŞ
BEASTING SPECIALIST, TURKIJE

Umut KOÇ
ONDERNEMER IN LOGISTIEK EN DOUANE

Het handelscentrum dat de toetreding van Turkse bedrijven tot de EU versnelt: Kantoor Istanbul geopend sinds november 2025

HET LINT WERD DOORGEKNIPT DOOR DE VOLGENDE PERSONEN:

- **Niels VEENIS** – Hoofd van het Nederlands Economisch Diplomatiek Netwerk in Turkije
- **Mr. Turan HANÇERLİ** - Voormalig burgemeester van Avcılar
- **Fred VAN DER WEIJDE** – Holland Trade Center Istanbul b.v.
- **Leyla DE MOS** – Holland Trade Center Istanbul b.v.
- **Henk MARKERINK** – Netherlands Turkish Trade Foundation
- **Ethem EMRE** – Netherlands Turkish Trade Foundation

Netherlands Turkish Trade Foundation

Wij bouwen een brug om de handel, investeringen en samenwerking tussen Turkije en Nederland te ontwikkelen.

Hoofdkantoor

Adres: Goudse Rijweg 382, 3031 CK, Rotterdam / NEDERLAND

Telefoon: +31 10 7660097

Contactgegevens Turkije

Adres: Yenişehir Mah. Mustafa Akyol Sokak MVK Work Square No: 13 A Blok 2 No:13, D:221, 34912 Kurtköy Pendik İstanbul / TURKIJE

Telefoon: +90 (0) 532 220 4111

info@httd.eu

www.httd.eu